LEGENDA

- Confine Amministrativo
- 1111 Tessuto urbano residenziale continuo e denso
- 1112 Tessuto urbano residenziale continuo e mediamente denso
- 1121 Tessuto residenziale discontinuo e mediamente denso
- 1122 Tessuto residenziale discontinuo e sparso (case sparse)
- 1211 Aree industriali o artigianali
- 1331 Cantieri, spazi in costruzione e scavi
- 1332 Suoli rimaneggiati e artefatti
- 1424 Campi da golf
- 1421 Campeggi e strutture turistico-ricettive
- 1213 Aree occupate da grandi impianti di servizi pubblici, militari e privati (ospedali, ecc.)
- 141 Aree verdi urbane
- 1422 Aree sportive
- 1425 Ippodromi e spazi associati
- 143 Aree cimiteriali
- 1229 Reti tecnologiche e aree di servizio
- 1221 Reti autostradali e spazi accessori
- 1222 Superstrade, grandi arterie di viabilità e spazi accessori
- 1223 Altre strade della rete di viabilità extraurbana e spazi accessori
- 1224 Reti ferroviarie e spazi accessori
- 2125 Colture in piena aria e colture in serra o sotto altra copertura giustapposte
- 2211 Vigneti misti ad oliveti
- 223 Oliveti
- 2231 Oliveti abbandonati
- 231 Prati stabili
- 241 Colture annuali associate a colture permanenti
- 242 Sistemi colturali e particellari complessi
- 243 Colture agrarie prevalenti con presenza di spazi naturali
- 244 Aree agroforestali
- 3111 Bosco xerofilo a prevalenza di specie sempreverdi
- 3112 Bosco misto termofilo
- 3113 Bosco misto mesofilo
- 3114 Bosco a prevalenza di faggio
- 3117 Bosco di specie igrofile
- 312 Boschi di conifere
- 313 Boschi misti
- 321 Aree a pascolo naturale e praterie d'alta quota
- 322 Brughiere e cespuglieti
- 323 Aree con vegetazione a sclerofille
- 324 Aree a vegetazione boschiva e arbustiva in evoluzione
- 331 Spiagge, sabbie, dune
- 332 Rocce nude, falesie, rupi, affioramenti
- 333 Aree con vegetazione rada
- 5111 Alvei di fiumi e torrenti con vegetazione scarsa
- 5114 Alvei di fiumi e torrenti con vegetazione abbondante
- 5122 Bacini artificiali
- 5232 Mare

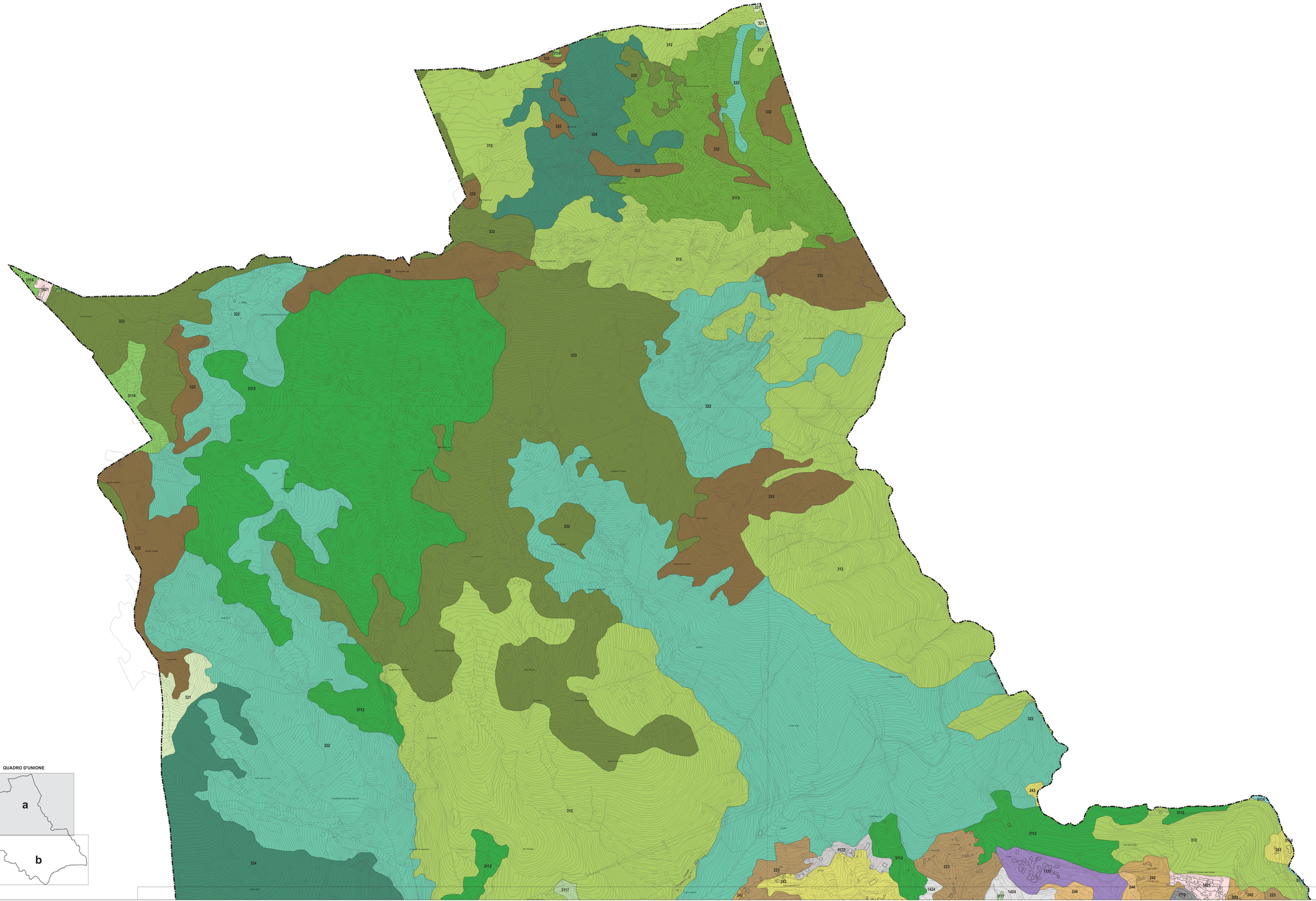

QUADRO D'UNIONE

CITTA' METROPOLITANA DI GENOVA

REGIONE LIGURIA

COMUNE DI COGOLETO

PIANO URBANISTICO COMUNALE

COMMITTENTE	COMUNE DI COGOLETO via Rati, n. 64 CAP - 16016 - COGOLETO (GE) tel. 010 91701 - fax 010 9170225	
PROGETTISTA	Arch. Silvano Buzzi di: SILVANO BUZZI & ASSOCIATI 20077 Sub Vescovo (BS) Via Brolio, 9 Tel. 0365 99581 - fax 0365 898600 e-mail: info@buzziassociati.it pec: info@pec.buzziassociati.it C.F. - P.I.: 02633380179	CO-PROGETTISTI Arch. R. Burlando Arch. G. Buongiovanni Arch. S. Soppa CONSULENTI Dott. F. Palazzo Dott. G. Rizzi
RESP. di COMMESSA COLLABORATORI	S01 \	

DOCUMENTO	DESCRIZIONE FONDATIVA REGIONE LIGURIA: CARTA USO DEL SUOLO edizione 2015			
T03a DF				
02 - ADOZIONE				
r 00				SCALA 1:5.000
COMMESSA	EMISSIONE	CLIENTE	INCARICO	REDAZIONE
U576	16 novembre 2017	E 321	Febbraio 2010	VERIFICATO S01 REDATTO \

A TERMINE DELLE VIGENTI LEGGI SUI DIRITTI DI AUTORE QUESTO DISEGNO NON POTRA' ESSERE COPIATO, RIPRODOTTO O COMUNICATO AD ALTRE PERSONE O DITTE SENZA AUTORIZZAZIONE DI SILVANO BUZZI & ASSOCIATI